

NOMBRE: _____ CURSO: _____ FECHA: _____

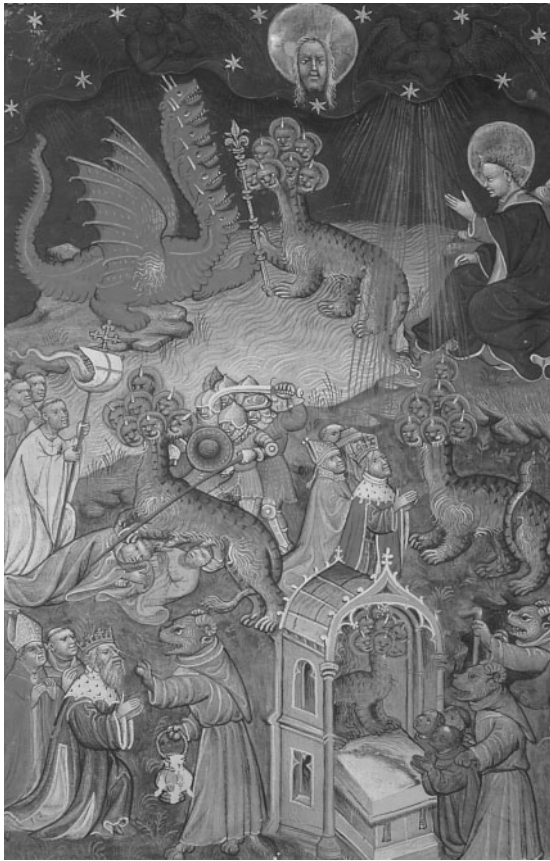

«El regreso del diablo» del Apocalipsis de San Juan. La ilustración muestra el fin del mundo ante la aparición del diablo.

1 Interpretar una imagen.

- Describe los elementos que aparecen en la fotografía: _____

- ¿Qué sensaciones crees que transmite esta imagen?

 Pesimismo

 Incertidumbre

 Cansancio

 Miedo

 Indiferencia

 Optimismo

- ¿Por qué algunas personas pronosticaron que el fin del mundo llegaría en el año mil? _____

2 Analizar las razones de una elevada mortalidad.

En el año 1000 la mortalidad era muy elevada. Las guerras eran numerosas; las enfermedades, corrientes, y no existían remedios eficaces contra ellas. Más de la mitad de los recién nacidos no superaban el primer año de vida y muchas mujeres morían en el parto. La población vivía de los productos que cultivaba

y la producción dependía de las condiciones del medio físico; cualquier calamidad, como sequías, inundaciones o plagas, destruía las cosechas y provocaba grandes hambrunas. Por todo ello, la esperanza de vida era corta, y quienes superaban los 40 años eran considerados viejos.

- Enumera las razones que explican la elevada mortalidad de los seres humanos que vivieron en torno al año 1000. _____
- ¿Crees que la mortalidad en nuestros días se explica por las mismas razones que la de los siglos X y XI? _____

3 Leer y comentar un texto histórico.

A continuación salieron a alta mar y avistaron otra tierra. Se acercaron a ella, echaron el ancla, arriaron un bote y llegaron a la playa. El terreno era llano y cubierto de vegetación, con grandes extensiones de arena blanca. «Esta tierra –dijo Leif– recibirá un nombre de acuerdo con su naturaleza y será llamada Markland, Tierra de Bosques [en la costa meridional de la península del Labrador]». Dicho lo cual se volvieron a la nave y partieron.

Pasaron dos días antes de que avistaran tierra. Se acercaron a ella, alcanzando una isla situada al norte. Desembarcaron y recorrieron los alrededores. Después regresaron a la nave y navegaron por un profundo estrecho, que se extendía entre la isla y el cabo que se proyectaba hacia el norte desde tierra firme. La nave embarrancó, pero sentían tanta curiosidad que esperaron hasta que la marea subiese y saltaron a tierra de prisa. Decidieron pasar el invierno allí y construirse una casa.

La saga de los groenlandeses

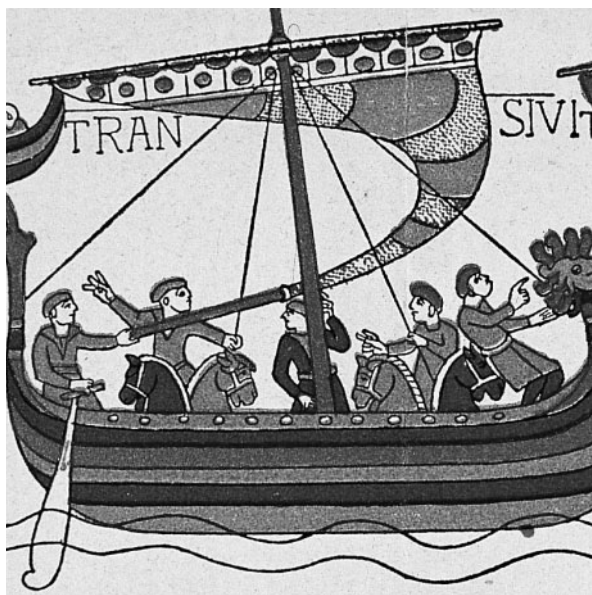

- Señala el tema del texto eligiendo una de las opciones propuestas:

- El anuncio del fin del mundo.
- Las invasiones de los siglos IX y X.
- Las difíciles condiciones de vida en la Edad Media.

- Enumera los pueblos que invadieron el continente europeo en los siglos IX y X.

a) _____ b) _____ c) _____

- ¿A cuál de ellos crees que se refiere el texto?
- ¿Ese pueblo trató de colonizar solo tierras europeas o también de otro continente? Justifica tu respuesta con datos que aparezcan en el texto.
- ¿Crees que las incursiones de estos pueblos causaban inseguridad en la población?
- Completa el siguiente cuadro:

Pueblos invasores	Procedencia	Destino o asentamiento en Europa
Vikingos		

- ### 4 Trabajar en grupo.
- Imaginad que sois un escritor que vive en torno al año 999. Redactad un escrito explicando cómo es el mundo que os rodea y cuáles son vuestros temores ante la llegada del año 1000. Posteriormente, podéis ponerlo en común con vuestros compañeros.